ゆっくりと流れる時間がおもてなし

山紫水明の眺め―― 京都を感じさせる眺望をお約束

京都の「四大行事」へのアクセスは
当ホテルが便利です。
とくに「五山の送り火」で最も有名な
東山如意ヶ嶽の「大文字」を目前に望み、
当ホテル内からゆったりと送り火を
ご堪能いただけます。

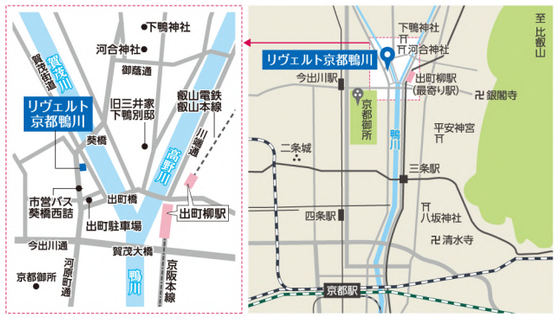

京都駅から車で約20分
電車をご利用の場合　京阪電車・叡山電鉄　出町柳駅下車徒歩約5分
京都市営地下鉄　今出川駅下車徒歩約15分
バスをご利用の場合　京都駅A2バスのりば205系統「金閣寺行」葵橋西詰下車
飛行機をご利用の場合　伊丹空港から約1時間　関西国際空港から約1時間25分
お車でお越しの場合　京都南インターから約30分・京都東インターから約30分
＊当ホテルには駐車場がございません。最寄りの「出町駐車場（徒歩1分）」をご利用ください。

リヴェルト京都鴨川
〒602-0822 京都府京都市上京区出町通今出川上る青龍町202
TEL 075・251・2550
FAX 075-251-2558
https://rivertekyoto.com
Email：info@hotel-rivertekyoto.com
TODA GROUP

Hotel
Riverte Kyoto Kamogawa
リヴェルト京都鴨川

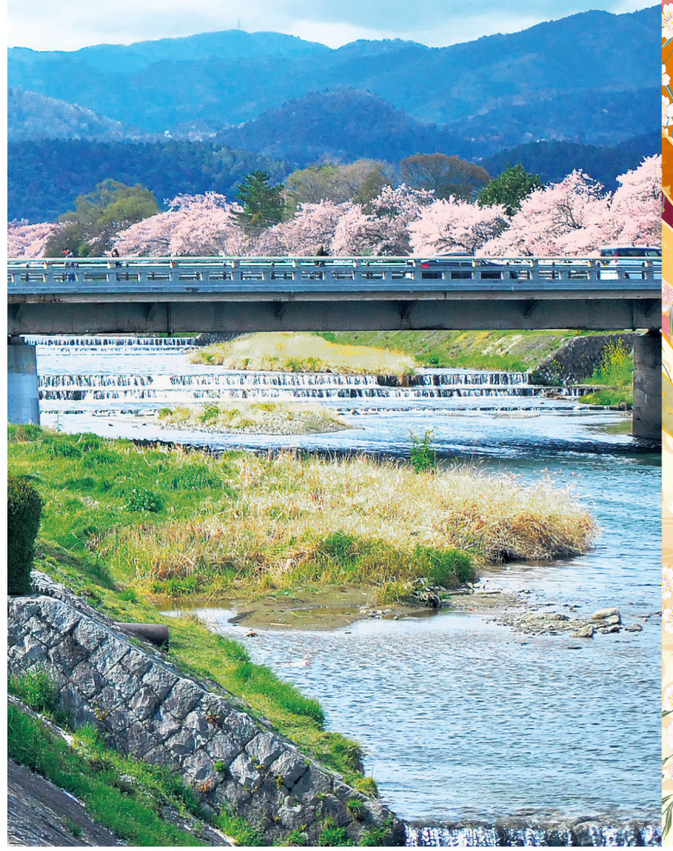

四季折々の鮮やかな景色、

5F デラックスツインルームB [44.12㎡] 1室

アーチ型の天井が特徴の最上階に位置し、「五山の送り火」で有名な「大文字」や鴨川を眼下に見渡すことができる、まさに京都の特等席。
鴨川に面したビューバスからも同じ景色を楽しめます。

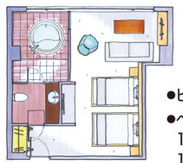

●ビューバス付
●ベッドサイズ
140cm×195cm×1台
120cm×195cm×1台

5F コンパクトダブルルーム [25.85㎡] 1室

当館唯一のダブルベッドルームは、一人旅にもおすすめの程よい広さ。
落ち着いた雰囲気と、リクライニングチェアでゆったりと寛げるお部屋です。
ミニキッチンもあり、長期のご滞在も可能です。

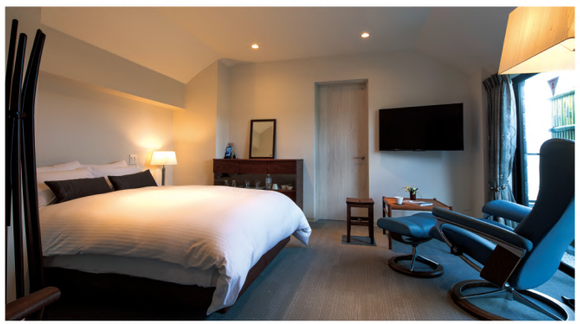

●ミニキッチン付
●ベッドサイズ
140cm×195cm×1台

4F デラックスツインルームA（露天風呂付き）[49.83㎡] 1室

赤い番傘が印象的な、当館唯一の露天風呂付き客室。
温暖ヒーターを設置しているので、冬でもご入浴をお楽しみいただけます。

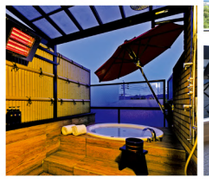

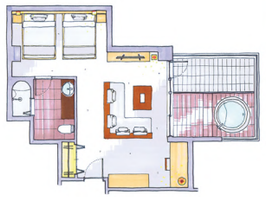

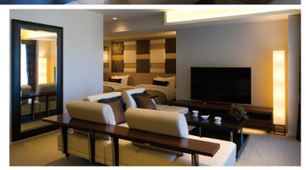

●露天風呂 ルーフバルコニー付
客室内にシャワー室（バスタブなし）
●ベッドサイズ 140cm×195cm×2台

4F リヴェルトスイート [62.55㎡] 1室

部屋のどの位置からも京都ならではの景色を堪能できる、スイートルーム。
大きな窓の外には、美しい鴨川の流れ、下鴨神社の深い森、早朝には紫に霞む山々の景色が広がり、開放感あるビューバスルームが旅の疲れを癒します。

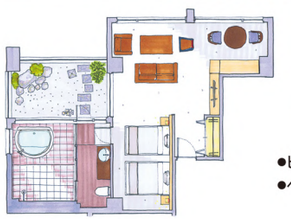

●ビューバス付
●ベッドサイズ 140cm×195cm×1台
120cm×195cm×1台

京都御所の程近く、眼下に鴨川、
目前に下鴨神社の糺の森や東山三十六峰を一望する場所にある、
わずか8室のプライベートなホテル。
それぞれ異なるこだわりのインテリア、ゆとりのある客室からは、
鴨川沿いの桜、夜空を焦がす「大文字」、
山々を色鮮やかに染める紅葉、雪景色など
街の喧騒から少し離れた、この場所だからこその四季に出逢えます。
食事も観光も、過ごし方も、その日の気分で。
暮らすように、旅をする。
あたらしく、自由な、京都の愉しみ方。
静かで色濃いお時間を
リヴェルト京都鴨川でお楽しみください。

アメニティは人気のミキモトに加え
環境にも配慮したJam Labelも
ご用意しています。

2F ツインルームA [48.87㎡] 1室

ベージュを中心とした柔らかい色遣いに、ワインレッドのソファをアクセントにしたツインルーム。ドレッサーやTVモニター付きのマイクロバブルバスを装備。
女性の方にもおすすめです。

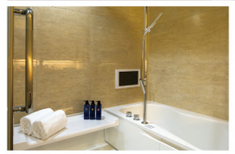

●バブルバス付
●ベッドサイズ
140cm×195cm×1台
120cm×195cm×1台

2・3F ツインルームB [60.09～45.02㎡] 3室 ＊どのお部屋になるかはホテルにお任せください

京都の趣を感じる和モダンなお部屋。桜越しの鴨川、太古の自然を残す「糺の森」、東山三十六峰「比叡山」を望みます。

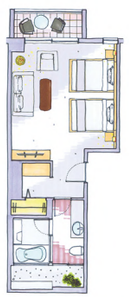

●バブルバス付
●ベッドサイズ
140cm×195cm×1台
120cm×195cm×1台
＊3名様ご利用時は、エキストラベッドを
1台ご用意いたします。

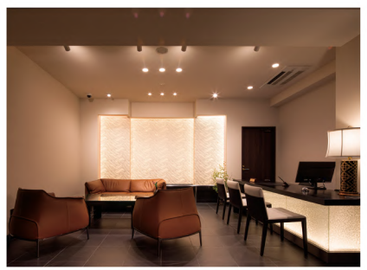

1F フロント

当館では、洗練された京都の味をお客様のご気分で楽しんで頂きたく、お料理の提供は行っておりません。
ご希望によりお食事処、酒処などをご紹介させて頂きますので、スタッフまでお気軽にお申し付けください。